

Ontwerpbesluit gebiedsaanwijzing lozingsverbod hemelwater Neder-Betuwe 2020

Het college van Burgemeester en Wethouders van de gemeente Neder-Betuwe, gelet op artikel 2 van de Verordening op de afvoer van hemelwater Neder-Betuwe, besluit vast te stellen het:

besluit gebiedsaanwijzing lozingsverbod hemelwater Neder-Betuwe 2020

Artikel 1 Begripsomschrijving

In dit besluit wordt verstaan onder:

1. Verordening: Verordening op de afvoer van hemelwater Neder-Betuwe.
2. Hemelwatervoorziening: Met een hemelwatervoorziening wordt bedoeld een openbare ondergrondse leiding of een bovengrondse afvoer in de vorm van goten in het openbare wegprofiel.
3. Openbare dakwatervoorziening: Met een openbare dakwatervoorziening wordt bedoeld een openbare ondergrondse leiding.

Artikel 2 Aanwijzing gebieden

Als gebieden als bedoeld in artikel 2, eerste lid, van de verordening, waarbinnen het verboden is afvloeiend hemelwater afkomstig van de verharding van percelen en van dakvlakken van gebouwen, te lozen op het openbaar vuilwaterriool, worden aangewezen de gebieden binnen de contouren die zijn aangegeven op de kaart in de bijlage bij dit besluit.

Daarbij zijn de gebieden ingedeeld op het type rioolstelsel. Naast het voorgenoemd verbod zijn aanvullend de volgende regels per aangewezen gebied van toepassing:

a. *Gebied voorzien van een gescheiden rioolstelsel*

In deze gebieden is het verboden afvloeiend hemelwater, afkomstig van verharding van percelen en van de dakvlakken van gebouwen, te lozen op het openbaar vuilwaterriool.

Het hemelwater dient te worden geloosd en aangesloten te zijn op een openbare hemelwater voorziening. Tevens is het verboden vuilwater te lozen op de openbare hemelwatervoorziening.

b. *Gebied voorzien van een verbeterd gescheiden rioolstelsel woonwijk*

In deze gebieden is het verboden afvloeiend hemelwater, afkomstig van verharding van percelen en van dakvlakken van gebouwen, te lozen op het openbaar vuilwaterriool.

Het hemelwater dient te worden geloosd en aangesloten te zijn op een openbare hemelwater voorziening. Tevens is het verboden vuilwater te lozen op een openbare hemelwatervoorziening.

c. *Gebied voorzien van een verbeterd gescheiden rioolstelsel bedrijfsterreinen*

In deze gebieden is het verboden afvloeiend hemelwater, afkomstig van verharding van percelen en van dakvlakken van gebouwen, te lozen op het openbaar vuilwaterriool.

Het hemelwater afkomstig van verhardingen dient te worden geloosd en aangesloten te zijn op een openbare hemelwater voorziening.

Er wordt onderscheid gemaakt tussen afvloeiend hemelwater van terrein verharding en hemelwater afkomstig van daken. Dak- en hemelwater riolering in het perceel dient separaat te zijn uitgevoerd en gescheiden te worden aangeboden. Het water van daken moet, al dan niet oppervlakkig worden geloosd op open water indien dit grenst aan of gelegen is tegen het perceel of geloosd worden op een openbare voorziening voor afvoer van dakwater als deze zich bevindt binnen 40 meter van de perceelsgrens.

Tevens is het verboden vuilwater te lozen op een openbare hemelwatervoorziening.

Artikel 3 Inwerkingtreding

De gebiedsaanwijzing, bedoeld in artikel 2, treedt in werking de dag na bekendmaking van het besluit.

Gebiedsaanwijzing

behorend bij ontwerpbesluit “gebiedsaanwijzing lozingsverbod hemelwater Neder-Betuwe 2020”

De gebiedsbenamingen zijn gebaseerd op de bekende benaming van (woon)wijken, bedrijfsterreinen en buurten binnen de administratieve indeling in kernen. Op de bijbehorende gebiedskaarten zijn de gebieden waarbinnen de verordening van kracht is aangegeven binnen de gekleurde contourlijn. De begrenzing van de vlakken is gebaseerd op het bestaande type rioolstelsel binnen de contourlijn en de kadastrale grenzen van de percelen en de openbare ruimte aan de rand van deze vlakken.

a. Gebiedsbenamingen

Gescheiden rioolstelsels (blauwe contourlijn)

Ochten:

Triangel
Oranjewijk
Lindenhoflaan
Den Boogert
Het kempke, Groeneveld en Papenkamp
Fruittuin en Craaienhof

Dodewaard:

Oranjebuurt, Wilhelminahof en Dorpsplein

Kesteren:

Poorthof
Oogsthof en Veilingterrein
De Leede
Casterhoven en Broekdijk

Opheusden:

Herenland
Grebbezicht
WOZOCO
Molenkempke

Ijzendoorn:

Ijzendoorn west

Verbeterd gescheiden rioolstelsels woningen (oranje contourlijn)

Dodewaard:

De heuvel
Tielsestraat

Verbeterd gescheiden rioolstelsels woningen (rode contourlijn)

Ochten:

De Heuning

Dodewaard:

De Bonegraaf

Kesteren:

Het Panhuis

Opheusden:

ABC terrein

b. Gebiedskaarten

Gebieden voorzien van een *geschelden* rioolstelsel (a)

Triangel, Ochten



Oranjewijk, Ochten



Lindenhoflaan, Ochten



Den Boogert, Ochten

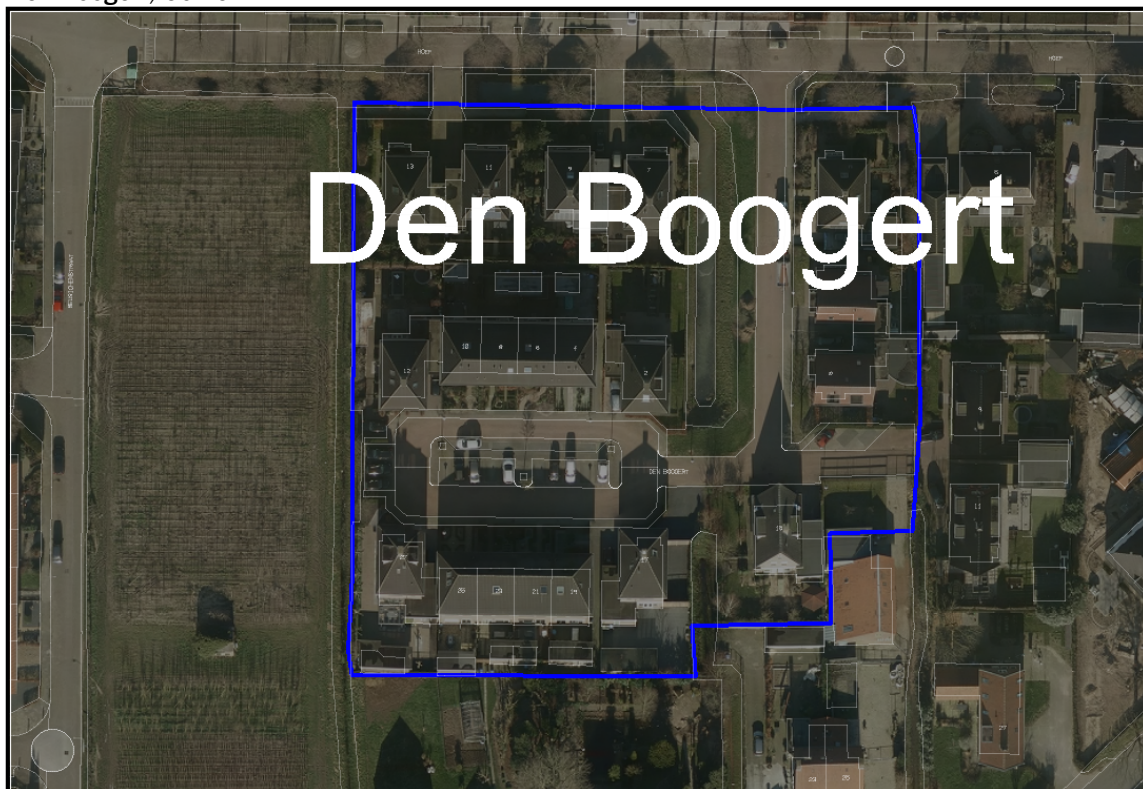

Het Kempke, Groenveld en Papenkamp, Ochten

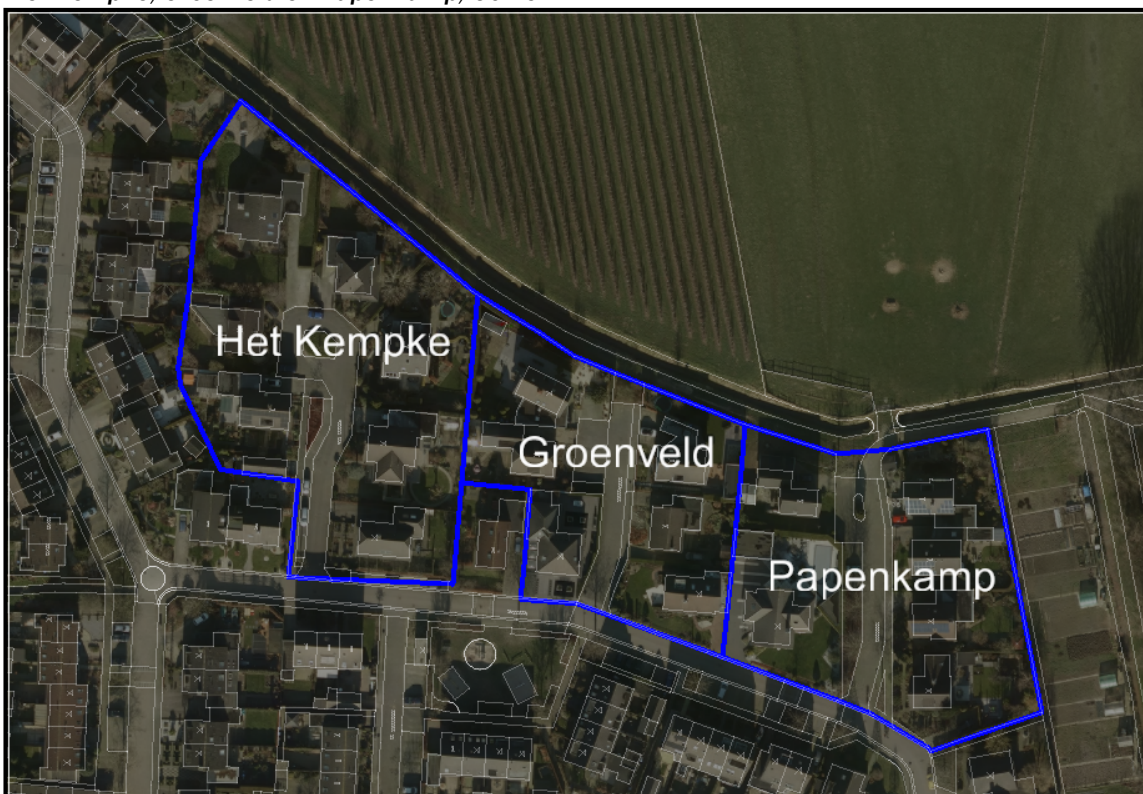

Fruittuin en Craaienhof, Ochten

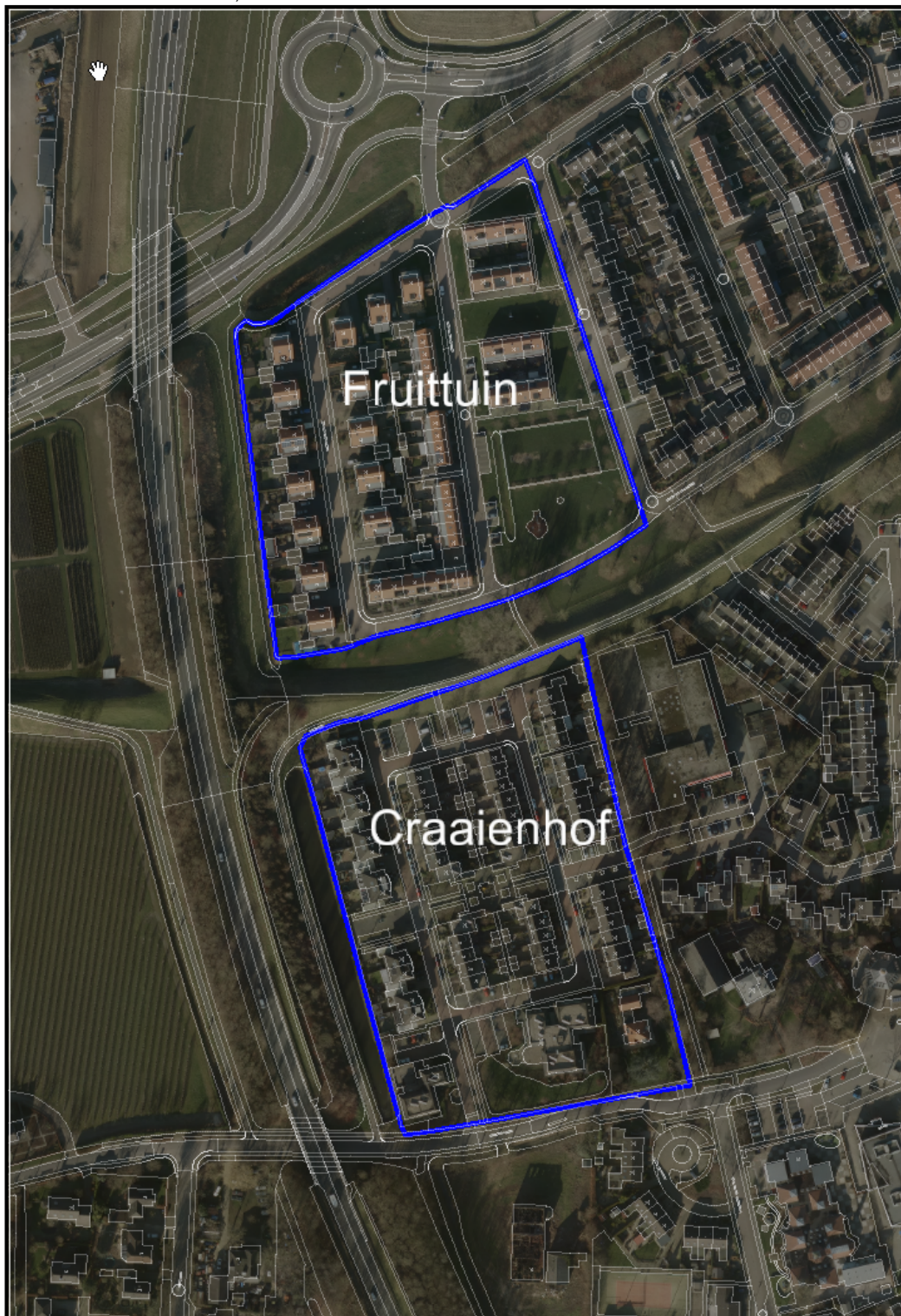

Oranjebuurt en Dorpsplein, Dodewaard

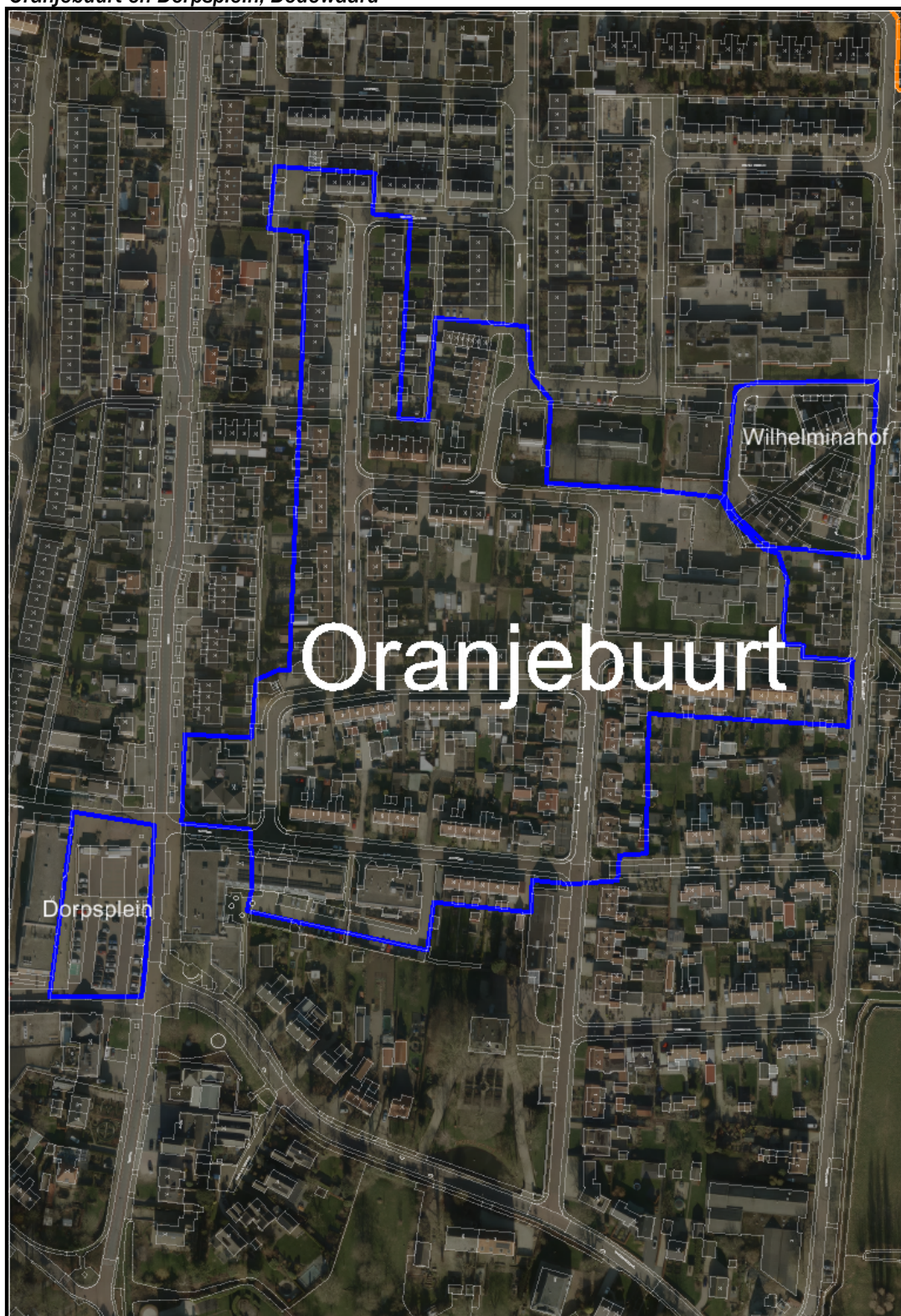

Poorthof, Kesteren



Oogsthof (voormalig veilingterrein), Kesteren

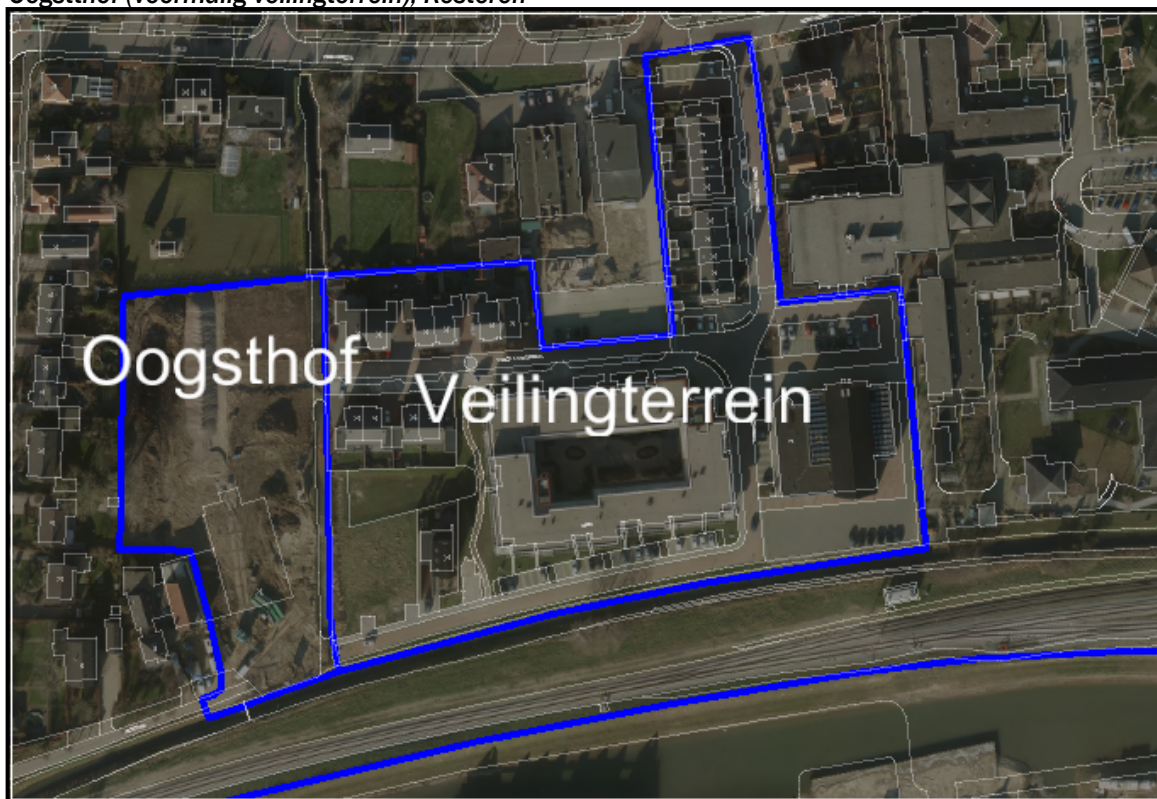

De Leede, Kesteren



Casterhoven en broekdijk, Kesteren



Herenland, Opheusden



Grebbezicht, Opheusden



WOZOCO, Opheusden



Molenkempke, Opheusden





Gebieden voorzien van een verbeterd gescheiden rioolstelsel woningen (b)

De Heuvel, Dodewaard



Tielsestraat, Opheusden



Gebieden voorzien van een verbeterd gescheiden rioolstelsel bedrijven (c)

De Heuning, Ochten

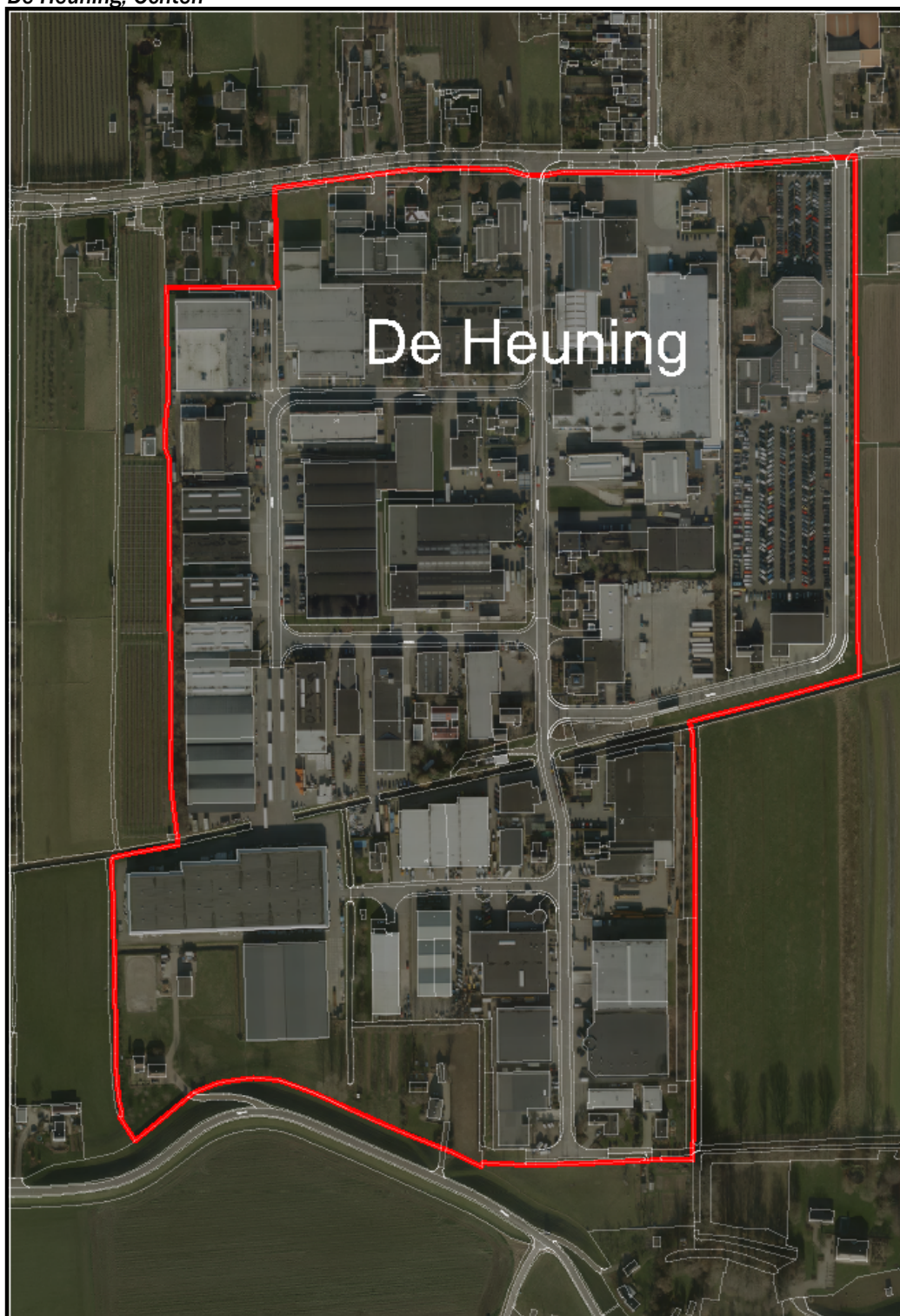

De Bonegraaf, Dodewaard

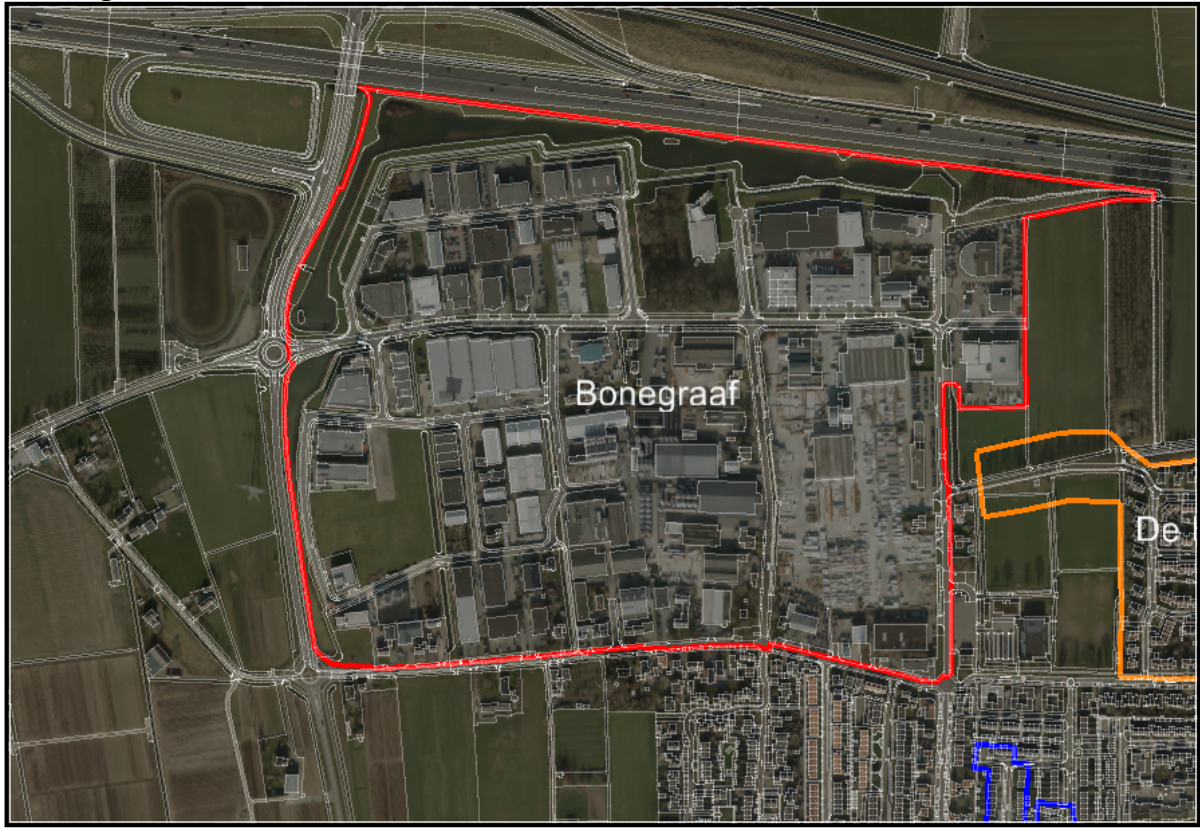

Het Panhuis, Kesteren

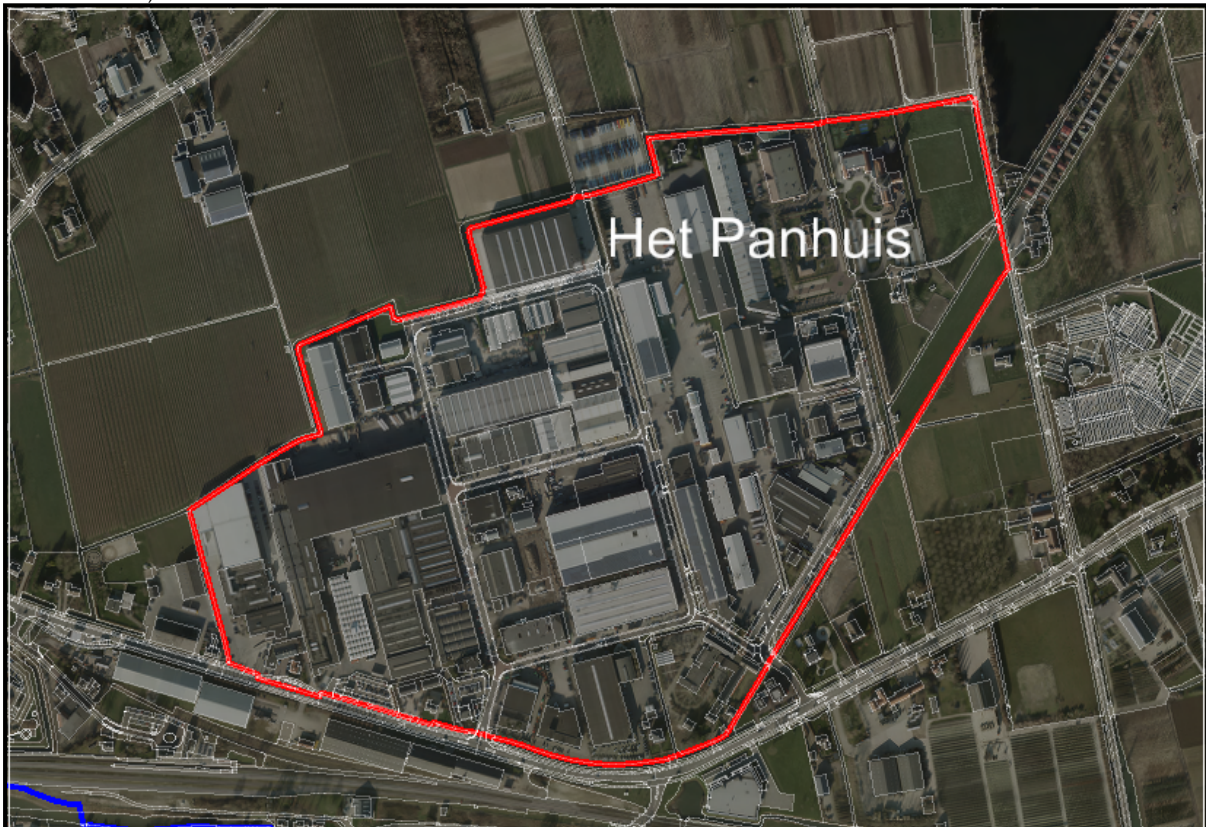

ABC terrein, Opheusden

