

Stroomschema jaarlijkse Activiteiten Subsidies voor Vrijwilligersorganisaties

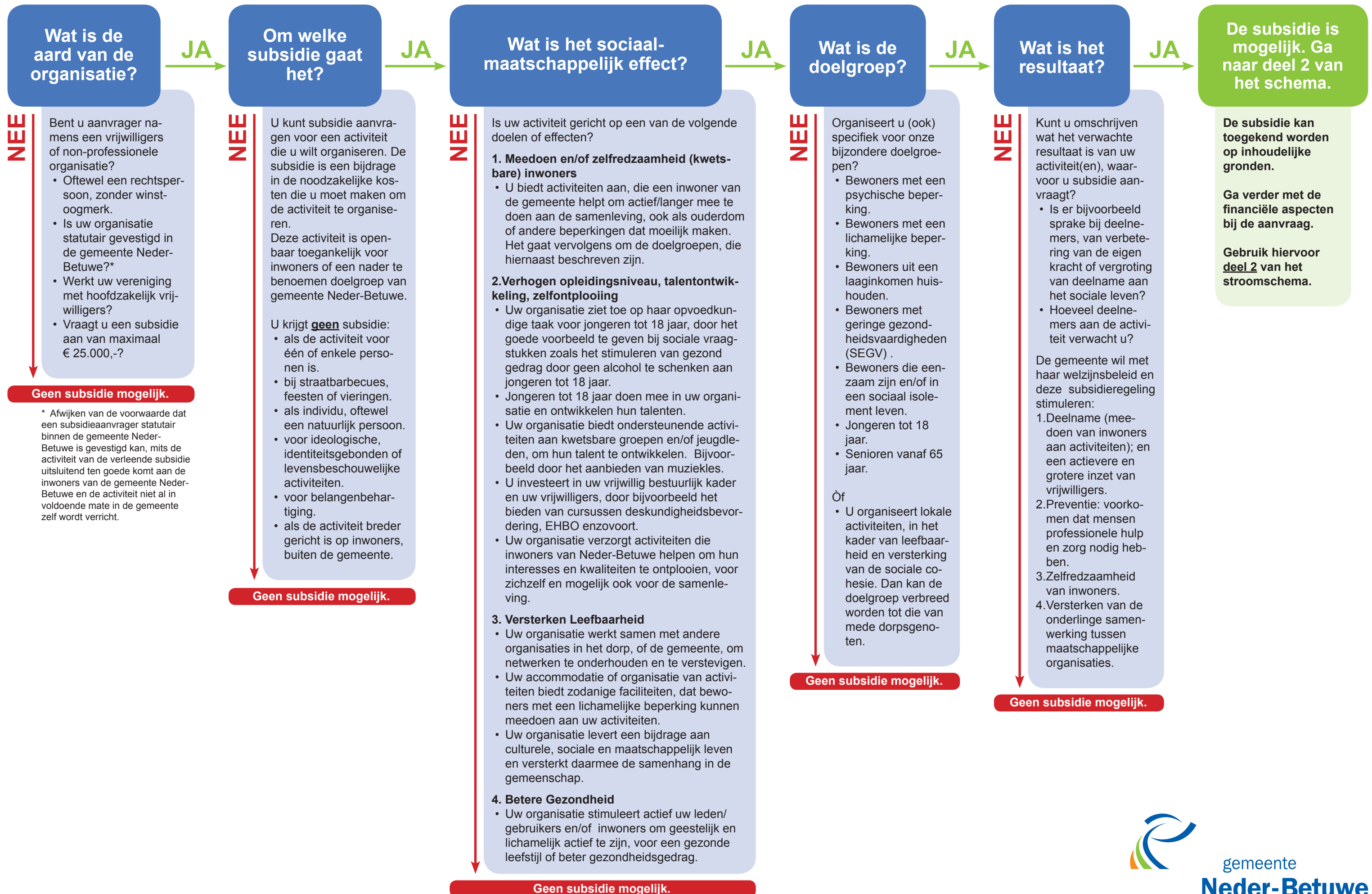

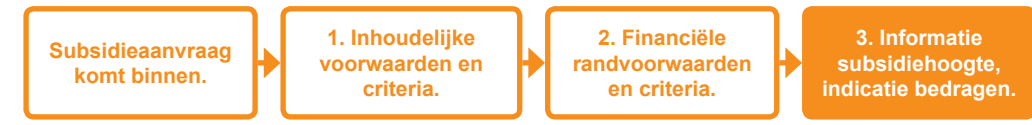
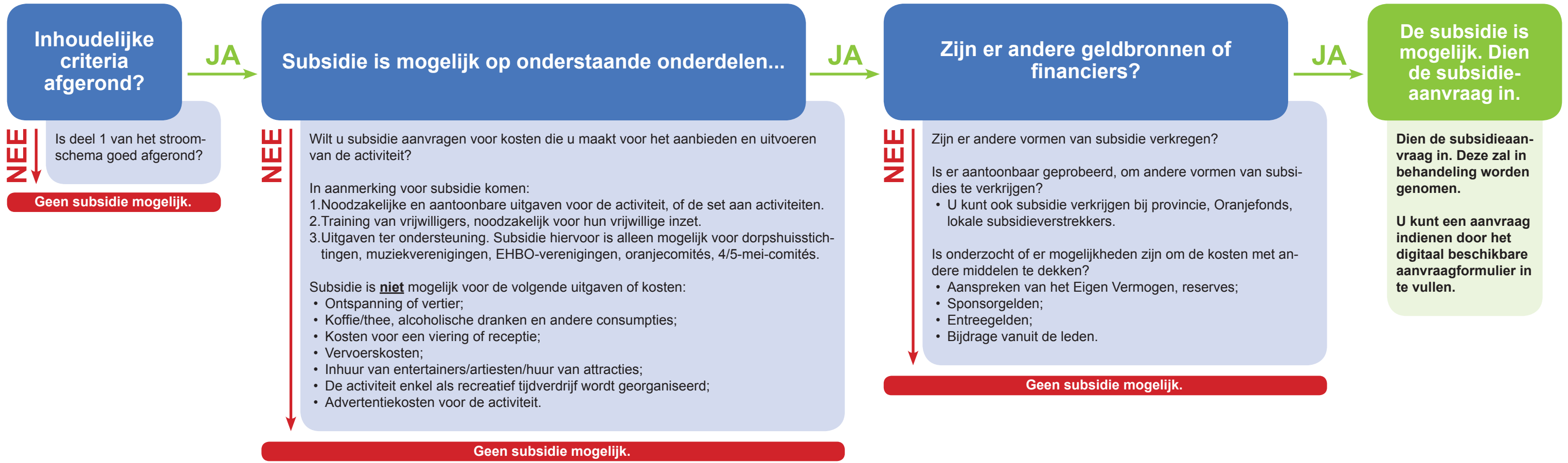

Bedrag per onderdeel

- 1. Activiteitenkosten.**
De noodzakelijke budgettaire aanvulling voor activiteiten, tot een maximum van 50% van de totale kosten. Daarbij wordt verwacht, dat een vereniging zelf een eigen redelijke bijdrage verzorgt.
- 2. Noodzakelijke training van vrijwilligers.**
- 3. Vaste bijdrage of een basissubsidie voor:**
 - Dorpsstichtingen die met vrijwilligers het dorpshuis beheren: basissubsidie van 4500,-.
 - Een Oranjevereniging of 4/5 mei-vereniging: basissubsidie per inwoner van € 0,10.
 - EHBO vereniging: basissubsidie van € 300,- en per verzorgde training door de vereniging van € 150,-.
 - Muziekvereniging: basissubsidie van € 1500,- en per jeugd lid € 40,- *.
 - Bouw van een corsowagen, voor deelname aan het fruitcorso in Tiel: € 400,-.
 - Het Bogenfestival (5-jaarlijks): € 1500,-.
 - Sportvereniging**: € 5,- per jeugd lid maximaal. Waarbij in de begroting aantoonbaar dient te zijn, wat het bedrag aan activiteiten voor en rondom de jeugd is.

Zorgt u ervoor dat u een schriftelijke en volledig ingevulde subsidieaanvraag doet bij de gemeente. Hiervoor zijn digitale aanvraagformulieren beschikbaar.

U kunt kiezen uit het aanvraagformulier tot € 5.000,- of het formulier, dat geldt voor aanvragen boven de € 5.000,-. Beide formulieren vindt u op www.nederbetuwe.nl in de Digitale Balie, onder 'Subsidies'.

U levert de aanvraag in, op of vòòr 1 oktober van het jaar voorafgaand aan het jaar van subsidie en uw uitvoering. De subsidie voor het jaar 2020 wordt dus aangevraagd vòòr 1 oktober 2019.

De gemeente informeert u voor aanvang van het subsidiejaar, dus voor 1 januari, over een toekenning of een afwijzing/weigering.

De jaarlijkse verantwoording van de bestedingen is bedoeld om de gemeente inzicht te geven over uw activiteiten en de inzet van het subsidiebudget. Dit doet u na afloop van het subsidiejaar.

Een stichting of vereniging moet bij een eerste aanvraag voor subsidie, ook statuten en de notariële oprichtingsakte overhandigen.

Ook kijken we minimaal om de vier jaar samen naar de activiteiten, die u aanbiedt.

Bij deze subsidieregeling zijn eveneens de voorwaarden van de Algemene Subsidieverordening Neder-Betuwe 2019 van toepassing. Ook deze kunt u vinden op www.nederbetuwe.nl.

* Peildatum voor het inwoneraantal en het aantal Neder-Betuwe jeugdleden (leeftijd tot 18 jaar) is 1 januari van het jaar, voorafgaand aan het subsidiejaar. Een ledenlijst.
** Een sportvereniging dient aangesloten te zijn bij een regionale of landelijke bond, erkend door NOC/NSF en statutair gevestigd in gemeente Neder-Betuwe.